Taulé

TAULE INFO

N°113 Fevrier 2018
Prochaine parution : 28/02/18
Tél. 02 98 67 11 14
Fax 02 98 79 01 82
mairie@commune-taule.fr
www.commune-taule.fr
du lundi au jeudi :
8h30 - 12h00 / 13h30 – 17h30
vendredi :
8h30 - 12h00 / 13h30 - 17h00
samedi : 8h30 -12h00

Médiathèque Imagine Taulé

Samedi 17 février 2018
De 14 h à 16 h – Gratuit
Inscriptions : mediatheque@commune-taule.fr

Dimanche 04 février
Salle Loar à 14h00
Organisé par le
Club de Hand Ball taulésien.

Animation par Malou.

COMMUNIQUÉ

ETAT CIVIL 2017
Naissances : 24
Reconnaissances : 18
Baptêmes républicains : 6
Mariages : 9
Décès : 53

Le Centre des « Restos Morlaix » est désormais joignable au 09 60 07 94 12

ACTU MEDIATHEQUE

Exposition d'aquarelles de Bernard Beaulien du 7 février au 4 avril 2018

Attaché à la côte Léonarde, Bernard Beaulien puise son inspiration dans ces paysages, rudes et magnifiques. Mers d'huiles, éléments tourmentés ou brumes mystérieuses, ses marines révèlent la beauté et l'âpreté du pays. Il traduit avec justesse les effets de lumières changeantes des ciels de bord de mer. Très présents dans ces œuvres, les bateaux au repos dans des criques rocheuses illustrent le littoral entre Roscoff à Plouescat.S'il maîtrise la sculpture sur bois, Bernard Beaulien s'est tourné vers l'aquarelle, il y a plus de vingt ans. Il marie l'ocre et le carmin, le bleu de cobalt et l'indigo, le jaune de cadmium qui procure à son travail un modelé, un sens du détail restitué par les tons, les lumières et les ambiances de ses réalisations.

Atelier créatif "Les jouets buissonniers", animé par Sabrina Kriel, le samedi 17 février de 14 h à 16h

Déconnectez-vous du monde numérique ! Imaginer, élaborer, fabriquer, créer et personnaliser ! Suite au succès du précédent atelier, une nouvelle séance est proposée à tous, petits et grands.A l'aide d'un simple canif, Sabrina Kriel dispense son savoir-faire et les techniques pour réaliser, fabriquer des objets simples et ludiques tout en s'amusant. Des activités de loisirs à partager entre générations. Les enfants et les adultes apprendrons à concevoir des jouets hérité d'un savoir-faire ancestral : flute de sureau et de châtaigner, petite trompette d'écorce, moulin à vent, bozo, bâton de marche décoré, étoile de bois.

COMMERCE-ARTISANAT

BOUCHERIE SIOU

Congés d'hiver du 16 janvier au mercredi 30 janvier inclus. Nouveaux horaires à la reprise : du mardi au samedi, de 8h00 à 13h00, durant la convalescence de Gérard.Merci de votre compréhension.

VIE ASSOCIATIVE

CLUB CYCLO RANDONNEURS

Tous les dimanches matin à 9h00, rendez-vous des marcheurs sur le parking de la Poste pour des sorties d'environ 2 heures .

Dimanche 04 février. Départ 9h00
►circuit 1 -(Dénivelé +590 M)- 68 Kms
Taulé-Morlaix-Berrien-Trédudon le Moine-Le Relecq-Le Plessis-La Sapinière-Pleyber-Christ-Coatilizec-Le Quinquis-Taulé.
► Circuit 2 Circuit 2- (Dénivelé + 703 M) 64 Kms
Taulé-Morlaix-Berrien & retour.

Dimanche 11 février. Départ 9h00
►Circuit 1 - Dénivelé + 796 M) - 78 Kms
Taulé-Morlaix-V.Noire-Langolvas-Rte de Lanleya-Plouigneau-Encremer-Plouégat Guerrand-Chapelle St-Jagut-Trémel-Plestin-Rte de Pont Menou-Lanmeur-Plouézoc'h-Morlaix-Taulé.
► Circuit 2- (Dénivelé + 609 M) - 65 Kms
Taulé-Morlaix-V.Noire-Langolvas-Rte de Lanleya--Plouigneau-Encremet-Plouégat-Guerrand- 4 Chemins-Lanmeur-Plouézoc'h-Morlaix-Taulé.

Dimanche 18 février. Départ 9h00
► Circuit 1 - (Dénivelé + 614 M) - 71 Kms
Taulé-Penzé-Kerlaudy-Plouénan-Inra-Ty-Korn-Kermenguy-Sibiril-Kersauzon-Moguériec-Kerfissien-Plouescat-Plounévez-Lochrist-Moulin du Chatel-Lanveur-Tréflaouénan-Mespaul-Pont de la Corde-Henvic-Taulé.
► Circuit 2 - (Dénivelé + 495M) - 61 Kms Taulé-Penzé-Kerlaudy-Plouénan-Inra-Ty-Korn-Kermenguy-Sibiril-Kersauson-Moguériec-Kerfissien-Kérider-Lanveur-Tréflaouénan-Mespaul-Kerlaudy-Penzé-Taulé.

Dimanche 25 février. Départ 9h00
► Circuit 1 (Dénivelé + 693 M) - 73 Kms
Taulé-Penzé-Guiclan-Kermat-Landi-La Roche-Lanneufret-Plounéventer-Lesvéoc-St-Derrien-Plougar-Plougourvest-Plouvorn-Croix-Neuve-Le Ranch-Taulé.
► Circuit 2 - (Dénivelé + 629 M) - 64 Kms
Taulé-Penzé-Plouvorn-Plougourvest-Bodilis-St-Servais-Moulin de Brézal-Landi-Kermat-Guiclan-Penzé-Taulé.

Le dimanche 25 février aura lieu la Journée Marche dans les Côtes d'Armor à Trégastel

JUDO CLUB

La reprise des cours a eu lieu samedi, après la trêve de Noël.Pour fêter la nouvelle année, les jeunes judokas ont partagé le verre de l'amitié avec leurs parents et les enseignants.

DU CÔTÉ DES ÉCOLES

ECOLE JEAN MONNET

Des odeurs de cuisine ont envahi les couloirs du groupe scolaire, tout au long de la semaine. Les classes de maternelle se sont succédées pour confectionner les traditionnelles galettes des rois. Les dosages ont été parfaitement respectés car le résultat fut toujours concluant. De vrais pâtissiers en herbe ! Et chacun a bien sûr coiffé la couronne.

J'espère que ce sera moi, le roi…

Miam, trop belle la galette…

ECOLE ST JOSEPH

Les élèves montent sur les planches

Depuis le mois de septembre, les enfants de l'école Saint Joseph se sont initiés au théâtre. Avec Morwenna PRIGENT, comédienne, metteur en scène et auteur, les enfants ont travaillé autour du thème d'année retenu : le bien-être ou plus spécifiquement la différence, les émotions.

Ce projet s'est poursuivi à l'extérieur de l'école. Les élèves ont donné une représentation théâtrale et, afin de jouer dans les mêmes conditions que des acteurs, ils ont bénéficié de la salle de spectacle du Roudour de St Martin des Champs, réservée par les membres de l'A.P.E.L.

Cette soirée très réussie n'a pas tout à fait conclu le projet puisque, deux jours plus tard, tous les enfants ont pu apprécier, dans la salle de motricité de l'école, le spectacle « Ding Dong » joué par Morwenna et les acteurs de sa compagnie Les Clakbitumes !

Animations bien-être

Durant tout le mois de janvier, Emmanuelle Coupé, animatrice sportive à l'UGSEL, intervient auprès des élèves de l'école St Joseph. Des séances de relaxation et de respiration sont proposées à chaque classe une fois par semaine. Ces interventions s'inscrivent dans le projet d'école centré sur le bien-être. Emmanuelle propose différents exercices, transposables en classe, pour apprendre à maîtriser son corps et se détendre.

Classe de GS-CP

****

LE CULTE

Samedi 10 février 18h00 Taulé
Dimanche 25 février 09h30 Penzé

Pour tous renseignements concernant les baptêmes, les mariages, les funérailles ou pour toute autre question, s'adresser directement :

- au presbytère de Carantec au 02.98.67.02.72
  du lundi au samedi de 9h30 à 11h30.
  Permanence le mardi de 17h00 à 18h00
- au presbytère de St Pol de Léon au 02.98.69.01.15
  du lundi au samedi de 9h30 à 11h30 et de 15h à 17h

Prêtre référent du doyenné : Père Guy AUFFRET

MÉDIATHÈQUE

Horaires d'ouverture
Mardi : 16h30 - 18h30
Mercredi : 10h00 - 12h00 / 16h30 - 18h30
Vendredi : 16h30 - 18h30
Samedi : 10h30 - 12h30 / 13h30 - 16h00
La médiathèque est fermée les lundis et jeudis
Accès aux ordinateurs gratuit pour tous
02 98 24 76 37
mediatheque@commune-taule.fr

Déchetterie - ker ar big -Taulé

Du 15 octobre au 15 avril
Du lundi au samedi : 9h - 12h / 14h - 17h
Fermeture le mardi

PERMANENCES

MISSION LOCALE DU PAYS DE MORLAIX

INSERTION DES JEUNES DE 16 A 25 ANS
Z.A. La Boissière – Rue Jean Caërou - Centre Multi-Service 29600 MORLAIX - Tél : 02.98.15.15.50
Mail : ml@missionlocalemorlaix.asso.fr
Permanence : Mercredis 7 et 21 février à l'Espace Imagine de 9h00 à 12h00 sur RDV

A.D.I.L

Association Départementale d'Information sur le Logement
Permanences à Morlaix Communauté
les 2ème et 5ème mardis : 9h - 12h / 14h – 18h
les 3ème et 4ème mardis : 14h - 18h (sans RDV : 10h - 12h / 16h - 18h)
Mercredi 3 janvier, 14h00 - 18h00
Site : https://www.adil29.org/

A. D. M. R

Aide à Domicile en Milieu Rural
Le bureau de l'ADMR est ouvert le matin de 9h00 à 12h00 sans RDV, les après-midi de 13h30 à 17h00 sur RDV. Espace Imagine Tél : 02.98.79.02.43
E-Mail : lapenze@asso-admr29.fr

RELAIS PARENTS ASSISTANTES MATERNELLES du TERRITOIRE DE MORLAIX

Permanence : lundis 5 et 19 février : 13h30 - 17h00 à l'Espace Imagine.
Site : https://www.rpam-morlaix.com/

TEMPS D'EVEIL
Lundi 12 février : 9h30 - 10h15 / 10h30 - 11h15
Inscription au 02.98.88.17.34
http://www.agglo.morlaix.fr, rubrique "pratique" puis "annuaire petite enfance", ainsi que la page "Centre de l'Enfance" de notre site.

PROBTP

Permanences tous les 1er et 3ème mardis du mois et tous les vendredis : 9h30 - 12h30 sans RDV / 13h30 - 17h30 sur RDV, au 02 40 38 15 15.

ASSISTANTE SOCIALE

Permanences jeudis 1er et 15 février : 9h00 - 12h00 sur RDV au 02 98 88 99 90

CAUE (Conseil en Architecture,Urbanisme et Environnement)
Permanence à Morlaix Communauté
Mardi 6 février sur RDV au 02 98 15 31 36

ÉTAT CIVIL NOVEMBRE 2017

Naissances

10 décembre **Elyne COLOMBANI**
1 lotissement des Primeurs
13 décembre **Mayann GUIVARCH**
9 lotissement des Primeurs
23 décembre **Paul GUÉGUEN BORNE**
7 impasse de Kermorvan

Décès
05 décembre **Denise LE ROUX, veuve LE SAOUT**
Kerever
10 décembre **Marie Claude MARCHALAND, épouse CUEFF,** Kerambellec
18 décembre **Thomas SAOUT**
24 rue des Bruyères
26 décembre **Jacques LE BARS**
8 rue de Kerloscant

AGENDA

04 fevrier **: LOTO**, salle Loar, organisé par le Club de Handball
11 février : **BEBE PUCES**, salles Heol et Loar, organisé par l'UST Football

14 février : Fête des amoureux

SAGESSE ET DICTON DE BRETAGNE

Miz C'hwevrer a c'hwezh, a c'hwezh,
Hag a lazh ar voualc'h war he neizh.

Février souffle souffle,
et tue le merle sur son nid.

Charade de Carnaval

Mon premier est deux fois dans concombre.
Mon deuxième est le verbe faire conjugué au présent à la deuxième personne du pluriel.
Mon troisième est la neuvième lettre de l'alphabet.
Mon tout est lancé le jour de Carnaval.

ATELIER CULINAIRE LE CORDON BLEU

Le programme « Vas-y »

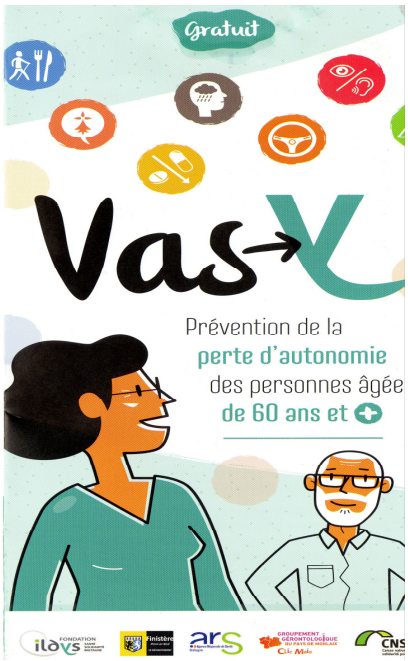

ACTIONS DE PRÉVENTION DE LA PERTE D'AUTONOMIE POUR LES 60 ANS ET PLUS

La Fondation ILDYS, en partenariat avec le groupement gérontologique de Morlaix est porteur d'actions de prévention de la perte d'autonomie pour les personnes ayant 60 ans et plus et résidant dans le Pays de Morlaix. Des actions individuelles et collectives sont déclinées dans le programme « Vas-y ».

Dans le cadre du dispositif Vas Y un atelier cuisine encadré par Fabien GOURMELIN diététicien, est proposé aux taulésiens. Ouvert à 12 participants maximum, l'animation se déroulera le 20 mars de 10h30 à 13h30 au gite de Penzé. Le repas est pris pendant l'atelier.Gratuit.(Atelier complet)
D'autres dates suivront:
24 avril, 5 juin et 4 septembre.
Inscriptions en mairie.

Réaménager son jardin ? Les étapes à suivre !

Vous souhaitez mettre en place un nouveau massif ou une zone de potager ? Quelques conseils simples pour désherber l'espace.

> Coupez l'herbe le plus à ras possible et décompactez le sol à la biobêche sans le retourner.

> Apportez du compost et recouvrez l'espace avec une bâche ou du carton.

> Pendant l'hiver, les organismes présents dans le sol se chargent de digérer la matière organique et d'aérer le sol.

> Avant la mise en culture, retirez le carton et passez un croc pour retirer les dernières racines.

> Au printemps, les sols seront plus faciles à travailler, un simple coup de griffe suffira à ameublir la terre en vue des plantations.

Source : « Mon jardin au naturel, bien démarrer en quelques gestes simples », Maison de la Consommation et de l'Environnement.
Pour plus d'informations : Syndicat Mixte du Haut Léon 02 98 79 64 89

Dates des inscriptions ALSH et Ticket jeunes :

- Vendredi 16 février de 16h30 à 18h
- Samedi 17 février de 10h à 12h
- Mercredi 21 février de 10h à 12h et 14h à 18h

Télé-procédures

Dans le cadre du plan de modernisation et de simplification administrative les télé-procédures pour l'obtention d'un permis de conduire ou un certificat d'immatriculation ont fait l'objet d'une généralisation depuis le 6 novembre 2017.
La Maison des Services au public de St- Pol-de-Léon propose la TP ANTS (téléprocédure Agence Nationale des Titres Sécurisés) pour les personnes qui ne peuvent ou ne savent utiliser ce nouveau dispositif.

Maison des Services
29 rue des Carmes 29 250 Saint-Pol-de-Léon
Tél. 02.98.69.10.44
Mail : msap.carmes@hlc.bzh

CONSEIL MUNICIPAL DU 13 DECEMBRE 2017

1. GITE DE PENZE

- **ATTRIBUTION DE LA DSP**
  Le contrat de délégation de service public sous forme de régie est attribué à JULIE RIVOAL
  Adoptée à l'unanimité

- **FIXATION DES TARIFS**
  Nouvelle grille des tarifs en vigueur depuis le 12 janvier 2018 consultables en mairie et directement au gîte
  Adoptée à l'unanimité

- **PRISE EN CHARGE DES FRAIS DE FORMATIONS ET DE DÉPLACEMENT**
  Les demandes de formations (obligatoirement en lien avec l'activité) seront soumises pour validation. Les remboursements seront effectués sur la base du décret n°2006-781 du 3 juillet 2006.
  Adoptée à l'unanimité

2. TRANSFERT DE LA COMPÉTENCE « ZONES D'ACTIVITÉS ÉCONOMIQUES » : APPROBATION DES RAPPORTS DES CLECTS DES 28 SEPTEMBRE ET 16 NOVEMBRE 2017

- **RAPPORT DE LA CLECT DU 28 SEPTEMBRE 2017**
  Consultable en mairie
  Adopté à l'unanimité

- **RAPPORT DE LA CLECT DU 16 NOVEMBRE 2017**
  Consultable en mairie
  Adopté à l'unanimité

3. INDEMNITÉ DE CONSEIL AU COMPTABLE PUBLIC

Rejet de la demande de Monsieur Serge TANGUY, comptable du Trésor de la trésorerie de Morlaix Municipale, qui sollicite le versement d'une indemnité de conseil pour l'exercice 2017 d'un montant de 559,80.
Rejet adopté à l'unanimité

4. RAPPORT D'ACTIVITÉS 2016 DE MORLAIX COMMUNAUTÉ

Consultable en mairie

5. Questions diverses

Evolution du dossier de la ZAE des Ajoncs. Une étude d'impact a été prescrite par le Préfet de Région, ce qui entrainerait un retard important dans le projet d'aménagement. Le Président de Morlaix Communauté a déposé une demande de recours gracieux.

ABADENN KAFE BREZHONEG
Dimanche 4 février - 14h30
Salle Marie Jacq - HENVIC

L'association "Kafe Brezhoneg" propose une veillée en Breton

Au programme :

- **courtes pièces de théâtre par des acteurs de Landivisiau et de Plouigneau**
- **chants et histoires par les habitués de "Kafe Brezhoneg" et des invités comme Per Ar Go ou Mark Paugam.**

Plijadur a vo !

Contact
Jean Yves JEZEQUEL
02 98 67 14 40