TAULÉ INFO

N°114 Mars 2018
Prochaine parution : 31/03/18
Tél. 02 98 67 11 14
Fax 02 98 79 01 82
mairie@commune-taule.fr
www.commune-taule.fr
du lundi au jeudi :
8h30 - 12h00 / 13h30 – 17h30
vendredi :
8h30 - 12h00 / 13h30 - 17h00
samedi : 8h30 -12h00

Passage à l'heure d'été : le dimanche 25 mars n'oubliez pas d'avancer vos pendules d'une heure ! A 2h00 du matin, il sera 3h00.
La nuit sera courte !

L'opération Greffage taille des fruitiers avec Raymond LACHUER aura lieu le samedi 24 mars à 14h à l'espace Coatudual

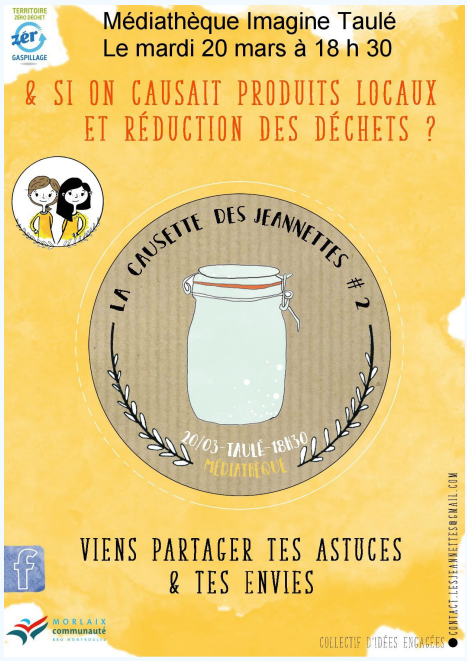

Comment réduire ses déchets ? Comment en produire moins ? Quelles solutions pouvez-vous mettre en place facilement ? En partenariat avec Morlaix Communauté, la médiathèque reçoit l'association "Les Jeannettes".

L'association Les Jeannettes, créée en avril dernier, c'est un duo de choc - Pauline Remeur, 26 ans, et Chloé Chevalier, 25 ans - et une philosophie :
« encourager la consommation locale et réduire nos déchets ». Ces deux super-héroïnes animeront une « causette », le mardi 20 à 18 h30 à la médiathèque, ouverte à tous, écolo endurci ou novice, amoureux des bons produits ou curieux dans sa démarche de consommation locale, incroyable réducteur de déchets ou gros producteur.

Ce rendez-vous rentre dans le cadre du « défi des familles zéro déchet 2018 » organisé par Morlaix Communauté. L'occasion sera également de s'informer sur cette action et pourquoi pas s'y engager…

Retrouver les jeannettes sur facebook@lesjeannettescollectif –
Information sur le défi des familles zéro déchet sur le site www.morlaix-communaute.bzh

Pour se former à de nouvelles pratiques, pour obtenir des réponses, inscrivez-vous à cette adresse : mediatheque@commune-taule.fr

COMMUNIQUÉ

TRAVAUX AU BUREAU DE LA POSTE

En ce qui concerne le projet de refonte des points de services Télécom, je vous informe que des travaux se dérouleront le 01/03/2018 de 9h à 12h au bureau de la Poste de Taulé. A cette occasion, le bureau sera exceptionnellement fermé sur cette plage horaire.

Tout est mis en œuvre pour limiter les perturbations et la gêne occasionnées auprès de nos clients qui seront bien sûr informés de cette mesure en amont. Une solution alternative leur sera proposée p leurs opérations postales et bancaires.

Dominique MOYOU
Responsable d'exploitation
Secteur de Morlaix dominique.moyou@laposte.fr
Tél. : 02.98.88.93.36
Fax : 02.98.88.53.52

APPEL A BÉNÉVOLAT

Nous recherchons des bénévoles pour la création d'une passerelle sur pilotis d'environ 20 mètres de long sur le site du bois de St Herbot.

Cet aménagement entre dans le cadre de la réhabilitation des sentiers du bois, cette passerelle permettant le franchissement de la zone humide située en contrebas.

L'idéal serait d'être à l'aise avec l'utilisation d'outillage électroportatif et de petit matériel de menuiserie, ou tout simplement d'aimer le bricolage.

Les travaux se dérouleront sur un maximum de 6 journées de chantier en semaine (pas forcément à se suivre). Les dates sont à définir et le tout sera encadré par un technicien-sentier de l'association « Au Fil du Queffleuth ».

Si vous êtes intéressés merci de contacter:
Margot BORGNE : margot.borgne@orange.fr
Ou tel : 06.79.44.68.37

LUTTE CONTRE LES FRELONS ASIATIQUES

Dans le cadre de la lutte contre les frelons asiatiques, la mairie vous propose une réunion publique d'information sur le piégeage le lundi 26 mars à 18h00, en mairie.
A l'issue de cette réunion, des pièges seront mis à votre disposition.

COMMERCE- ARTISANAT

BOUCHERIE NORMAND
La boucherie sera fermée pour congés
du jeudi 1er mars à 12h00 au lundi 12 mars inclus.

VIE ASSOCIATIVE

LA BONNE ANNA

Comédie de Marc Camoletti
Troupe Uni'Vers'Cène de Taulé

La Bonne Anna fait salle comble avec un public toujours fidèle au rendez-vous.
Si vous n'avez pas encore vu cette comédie délicieusement givrée de Marc Camoletti, il est encore temps pour vous de venir la voir … Deux représentations sont prévues au mois de mars.

- **Landivisiau, dimanche 11 mars à 15 heures salle François Tournemine,** au profit de Grain de sel enfants malades des hôpitaux ….
- **Ploujean, dimanche 25 mars à 15 heures,** au profit de l'association Le Sourire d' Elodie.

La troupe Uni'Vers'Cène quittera ensuite La Bonne Anna après avoir donné une dizaine de représentations et avec évidemment un pincement au cœur, car c'est toujours difficile de quitter un personnage qui vous a donné beaucoup de plaisir sur scène …
Mais la nostalgie s'envolera très vite, car la troupe va aussitôt se remettre aux répétitions avec une nouvelle pièce, une nouvelle aventure et de nouveaux personnages.
Le premier rendez-vous est déjà programmé à Plougasnou le dimanche 18 novembre comme chaque année au profit de l'association Céline et Stéphane Leucémie Espoirs.

JUDO CLUB

Grande effervescence au club pour le passage à une nouvelle ceinture... C'est un moment très attendu par le judoka qui doit accomplir différentes prises demandées par le professeur; prises debout et au sol. Un test des connaissances acquises.

Les parents étaient nombreux à assister à la séance, tout aussi fiers que leur enfant lorsqu'il a arboré sa nouvelle ceinture.

Dès l'obtention du premier liseré jaune, le jeune judoka est en mesure de participer aux shiaïs inter-clubs avec pour but de décrocher une médaille.

Palmarès

1 liseré jaune : Ewen Bars, Ange Guesnon, Jade Lechat, Kylian Merzoug, Benjamin Pellé, Luka Trévien.
2 liserés jaunes : Baptiste Charles, Loïs Eeckeman, Loreleïl Warin.
Ceinture blanche-jaune : Mathis Kerrien
Ceinture orange : Maïwenn Joncour-Arzul.

Dimanche 11 mars. Départ 9h00
► **Circuit 1 - (Dénivelé + 864 m) - 78 Kms**
Taulé-Le Quinquis-Coatilizec-Pleyber-Rte du Cloitre-La Sapinière-Berrien-Huelgoat-Rte de Carhaix-Berrien-Morlaix-Taulé.
► **Circuit 2 - (Dénivelé + 673 m) - 64 Kms**
Taulé-Le Quinquis-Coatilizec-Pleyber-Rtre du Cloitre-La Sapinière-Le Plessis-Berrien-Morlaix-Taulé.

Dimanche 18 mars. Départ 9h00
►**Circuit 1 - (Dénivelé + 659 m) - 71 Kms**
Taulé-Le Frout-La Corniche-Morlaix-Plouézoc'h-St-Antoine-Kérénot-Le Diben-Plage de Primel-Plougasnou-Lanmeur-Plouézoc'h-Morlaix-Taulé.
► **Circuit 2 - (Dénivelé + 659 m) - 64 Kms**
Taulé-Morlaix-Plouézoc'h-St-Antoine-Kérénot-Le Diben-Plougasnou-Lanmeur-Plouézoc'h-Morlaix-Taulé.

Dimanche 25 mars. Départ 9h00
► **Circuit 1 (Dénivelé + 741 m) - 75 kms**
Taulé-Le quinquis-Coatilizec-Vallon du Pont- St-Thégonnec-Kermat-St-Jacques-Lampaul-Guimiliau-St-Sauveur-Sizun-Landi-Kermat-Guiclan-Penzé-Taulé.
► **Circuit 2 (Dénivelé + 536 m) - 60 Kms**
Taulé-Penzé-Guiclan-Kermat-Guimiliau-St-Sauveur-Croas-Cabellec-Locmélar-Le Pontic-Gare de Landi-Kermat-Guiclan-Penzé-Taulé

****

LE CULTE

samedi 10 mars : 18h Taulé
dimanche 25 mars: 9h30 Penzé messe des Rameaux
samedi 31 mars : 20h St Pol-de-Léon Veillée Pascale

Pour tous renseignements concernant les baptêmes, les mariages, les funérailles ou pour toute autre question, s'adresser directement :

- au presbytère de Carantec au 02.98.67.02.72 du lundi au samedi de 9h30 à 11h30
- au presbytère de St Pol de Léon au 02.98.69.01.15 du lundi au samedi de 9h30 à 11h30 et de 15h à 17h

Prêtre référent du doyenné : Père Guy AUFFRET

****

CLUB CYCLO RANDONNEURS

Tous les dimanches matin à 9h00, rendez-vous des marcheurs sur le parking de la Poste pour des sorties d'environ 2 heures
.

Dimanche 4 mars. Départ 9h00
►**circuit 1 - (Dénivelé + 544 m) -73 kms**
Taulé-Penzé-Kerlaudy-Plouénan-Inra-Ty-Korn-Kermenguy-Cléder-Bougourouan-Moguériec-Plouescat-Casino-Plounévez-Lochrist-Lanhouarneau-Ch.Kerjean-St-Laurent-Plouvorn-Penzé-Taulé.
► **Circuit 2 - (Dénivelé + 502m) -61 Kms**
Taulé-Penzé-Kerlaudy-Plouénan-Inra-Ty-Korn-Kermenguy-Cléder-Bougourouan-Kerfissien-Kérider-Lanveur-Tréflaouénan-Mespaul-Kerlaudy-Penzé-Taulé.

CIDFF(Centre d'Information sur les droits des femmes et des familles) : nouvelle adresse

Antenne de Plourin-les-Morlaix
Rue Louis Bodélio (dans les locaux de Don Bosco)
Zone de St Fiacre

MÉDIATHÈQUE

Horaires d'ouverture
Mardi : 16h30 - 18h30
Mercredi : 10h00 - 12h00 / 16h30 - 18h30
Vendredi : 16h30 - 18h30
Samedi : 10h30 - 12h30 / 13h30 - 16h00
La médiathèque est fermée les lundis et jeudis
Accès aux ordinateurs gratuit pour tous
02 98 24 76 37
mediatheque@commune-taule.fr

Déchetterie - ker ar big -Taulé

Du 15 octobre au 15 avril
Du lundi au samedi : 9h - 12h / 14h - 17h
Fermeture le mardi

PERMANENCES

MISSION LOCALE DU PAYS DE MORLAIX

INSERTION DES JEUNES DE 16 A 25 ANS
Z.A. La Boissière – Rue Jean Caërou - Centre Multi-Service 29600 MORLAIX - Tél : 02.98.15.15.50
Mail : ml@missionlocalemorlaix.asso.fr
Permanence : Mercredis 7 et 21 mars à l'Espace Imagine de 9h00 à 12h00 sur RDV

A.D.I.L

Association Départementale d'Information sur le Logement
Permanences à Morlaix Communauté
les 2ème et 5ème mardis : 9h - 12h / 14h – 18h
les 3ème et 4ème mardis : 14h - 18h (sans RDV : 10h - 12h / 16h - 18h)
Site : https://www.adil29.org/

A. D. M. R

Aide à Domicile en Milieu Rural
Le bureau de l'ADMR est ouvert le matin de 9h00 à 12h30 sans RDV, les après-midi de 13h30 à 17h00 sur RDV. Espace Imagine Tél : 02.98.79.02.43

RELAIS PARENTS ASSISTANTES MATERNELLES du TERRITOIRE DE MORLAIX

Permanence : Lundis 5 et 19 mars : 13h30 - 17h00 à l'Espace Imagine.
Site : https://www.rpam-morlaix.com/

TEMPS D'EVEIL
Lundis 12 et 26 mars : 9h30 - 10h15 / 10h30 - 11h15
Inscription au 02.98.88.17.34
http://www.agglo.morlaix.fr, rubrique "pratique" puis "annuaire petite enfance", ainsi que la page "Centre de l'Enfance" de notre site.

PROBTP

Permanences tous les 1er et 3ème mardis du mois et tous les vendredis : 9h30 - 12h30 sans RDV / 13h30 - 17h30 sur RDV, au 02 40 38 15 15.

ASSISTANTE SOCIALE

Permanences jeudis 1er et 15 mars : 9h00 - 12h00 sur RDV au 02 98 88 99 90

CAUE

Permanence à Morlaix Communauté
Mardi 6 mars sur RDV au 02 98 15 31 36

ÉTAT CIVIL JANVIER 2017

Naissance
18 janvier: Soline LE SAOUT, Kerever

Décès
29 décembre:Michel Auguste TEILLET, Ty Dossen
10 janvier: Adrienne Marie SCOUARNEC veuve TANGUY, 4 rue du Bel Air
10 janvier: Alain Noël MOGUEROU, 12 Mezanrun
16 janvier: Anna LE BRAS veuve KERRIEN, 4 rue du Bel Air
17 janvier: Jeanne ROUSSEAU veuve BOHIC, 4 rue du Bel Air
23 janvier: Robert SEVERE, 66 rue Michel Le Saout
23 janvier: Madeleine CASTEL veuve GUILCHER, 22 lotissement de Kerloscant
28 janvier: Françoise Marie HYRIEN veuve MORVAN, 4 rue du Bel Air
30 janvier: Georges TANGUY, Kererec
31 janvier: René Jean PETIT, 10 rue de la Garenne

AGENDA

17 mars: - **FETE DE LA ST PATRICK**, salle Loar, organisée par le Comité des Fêtes

- **CARNAVAL** de l'école de Penzé

SAGESSE ET DICTON DE BRETAGNE

C'hoario Meurzh pezh a garo
Ur c'hostez eus ar c'hleuz a dommo.

Que mars joue tant qu'il veut
un côté du talus chauffera.

Devenir "Famille de vacances"
avec le Secours Populaire Français
Le droit aux vacances pour tous les enfants

Un enfant sur trois ne part toujours pas en vacances. Le Secours Populaire Français – Fédération du Finistère recherche des familles prêtes à accueillir bénévolement un enfant de 7 à 12 ans l'été prochain.

Vous habitez à la campagne ou à la mer ?
Accueillez un enfant.

Le dispositif « Familles de vacances » du Secours Populaire Français permet aux enfants issus de milieux défavorisés, âgés de 7 à 12 ans, de venir en vacances dans une famille du Finistère.

Ce dispositif visant à lutter contre les exclusions fait ses preuves, puisque le Secours Populaire Français constate que beaucoup d'enfants inscrits pour la première année sont invités par la famille de vacances l'année suivante, car des liens affectifs se créent.

Vous et votre famille souhaitez tenter l'aventure ?
L'équipe vacances du SPF29 est disponible pour vous rencontrer.

N'hésitez pas à prendre contact
par téléphone : 02 98 44 48 90 (mardi et jeudi)
par courriel : vacances@spf29.org

SALON DE L'HABITAT 3, 4 ET 5 MARS 2018

Le service Habitat Logement de Morlaix Communauté sera présent les 3-4 et 5 mars prochain à la Foire Expo de Morlaix à Langolvas avec ses partenaires Soliha, Héol et l'Adil.
Ils répondront à vos questions sur l'accession à la propriété, l'investissement locatif, les travaux de rénovation de votre logement (énergie, adaptation), les subventions envisageables ...
Des formations d'une 1/2 heure sont également prévues sur le stand :
-Samedi 3 :
15h- La rénovation thermique - Heol
16h30- L'accession à la propriété - Adil
-Dimanche 4 :
11h- L'accession à la propriété - Adil
15h- Bien choisir son mode de chauffage - Heol
-Lundi 5 :
11h- La rénovation thermique - Héol
14h30- L'investissement locatif

Venez les rencontrer Stand C10-D09 dans le "grand hall".

Le mini-rébus

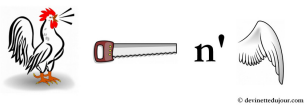

BREVES D'ENERGIE

Le Diagnostic de Performance Energétique (DPE)
Le DPE permet d'évaluer la performance énergétique d'un logement, en informant sur les consommations liées au chauffage et à l'eau chaude sanitaire. Il est réalisé par un diagnostiqueur, pour un coût moyen compris entre 100 € et 200 € et donne droit à un crédit d'impôt de 30% (hors DPE obligatoire réalisé dans le cadre d'une vente ou d'une location). L'étiquette énergie qui va de A à G vous permet d'évaluer en un coup d'œil le niveau de performance du logement, mais il est aussi important de s'attarder sur la description technique (matériaux utilisés, épaisseurs d'isolants) ainsi que sur les préconisations d'amélioration. Pour vous aider à déchiffrer un DPE, n'hésitez pas à prendre rendez-vous avec votre conseiller info énergie.
Heol vous offre un conseil neutre et gratuit pour vos projets de construction, rénovation et économies d'énergie au 38 rue du mur à MORLAIX (permanence l'après-midi sur RDV). Plus d'infos au 02 98 15 18 08 et www.heol-energies.org

Crédit d'impôt transition énergétique
Les modifications pour 2018

Les deux modifications principales du crédit d'impôt transition énergétique portent sur les chaudières fioul et le changement de menuiseries. En ce qui concerne les chaudières fioul, le crédit d'impôt sera supprimé au 1er juillet ; d'ici là seuls les modèles à très haute performance énergétique (efficacité énergétique saisonnière supérieure à 91%) permettront d'obtenir un crédit d'impôt rabaissé à 15%. En ce qui concerne les fenêtres, le crédit d'impôt sera également supprimé au 1er juillet. Avant cette date, seules les fenêtres venant remplacer du simple vitrage ouvriront droit à un crédit d'impôt de 15%. Les portes et volets isolants ne donnent plus droit au crédit d'impôt depuis le 1er janvier.
Heol vous offre un conseil neutre et gratuit pour vos projets de construction, rénovation et économies d'énergie au 38 rue du mur à MORLAIX (permanence l'après-midi sur RDV). Plus d'infos au 02 98 15 18 08 et www.heol-energies.org

heol
AGENCE LOCALE DE L'ÉNERGIE ET DU CLIMAT DU PAYS DE MORLAIX

MSA :Fermeture exceptionnelle

A compter du 1er mars prochain, l'accueil à la MSA d'Armorique sera fermé au public tous les jeudis jusqu'à fin juin 2018.

Les autres jours d'ouverture, privilégiez l'accueil sur rendez-vous en contactant la MSA d'Armorique via la rubrique « mon espace privé » - « contact et échange » du site internet, ou par téléphone au 02 98 85 79 79.

De nombreuses démarches sont accessibles sur le site internet www.msa-armorique.fr.

DU CÔTÉ DES ÉCOLES

ECOLE DE PENZE

Courant février, la classe d'Hélène Croguennec s'est rendue au cinéma afin de visionner un film d'animation. Dans ce film, les enfants ont pu côtoyer plusieurs personnages qu'ils connaissent bien. Et pour cause : le thème de l'année pour les maternelles étant "Autour des Contes".
Les aventures du petit cochon, la pantoufle de Cendrillon et le haricot magique de Jack n'ont maintenant plus de secret pour eux. Jusqu'à la fin de l'année, les enfants vont continuer à travailler autour de ce thème à travers d'autres livres et exercices.
Pour les plus grands, une présentation par 6 étudiants de l'IUT GEA de Brest du défi « 4L Trophy » a eu lieu récemment. Les étudiants effectueront prochainement un parcours dans le désert marocain à bord de 2 véhicules remplis d'équipement sportif et de fournitures scolaires à distribuer. Le rendez-vous est déjà pris pour un compte-rendu de cette expédition courant mars. Ce sera encore l'occasion pour les enfants de l'école d'échanger sur cette aventure humaine.

ECOLE JEAN MONNET

Vendredi 9 février, l'infirmière de santé scolaire du secteur a organisé une action en lien avec la caisse primaire d'assurance maladie, représentée par Florence Stellio, chargée de projets.
En effet, afin de sensibiliser les enfants de 6-7 ans à l'importance de leur santé et à l'hygiène bucco-dentaire, les élèves de l'école publique ont pu apprécier un petit-déjeuner équilibré pris au restaurant scolaire. Il a été suivi bien évidemment d'un apprentissage complet du brossage des dents.
Les parents étaient conviés à participer à cette intervention. Ils ont répondu nombreux à l'invitation. Cette matinée riche en bons conseils s'est poursuivie dans la bonne humeur. Les enfants se sont montrés volontaires pour mettre en pratique les précieux conseils qui leur ont été donnés. Une opération qui serait à renouveler.

Séance cinéma

Une sortie cinéma à Carantec pour les classes de petite, moyenne et grande sections.

Au programme "La chouette, entre veille et sommeil", cinq courts métrages et cinq aventures fantastiques.
Par une soirée de pleine lune, la Chouette du cinéma se pose sur sa branche et salue les enfants. Elle se présente comme une voyageuse qui récolte, en écoutant le soir aux fenêtres des maisons, les histoires que les parents racontent à leurs enfants. Et c'est ici qu'elle vient les présenter sous la forme de courts métrages."

Ces petits films qui permettent de vivre plein d'aventures en une seule séance de cinéma. Une programmation de quarante minutes, bien adaptée à ce jeune public. Les enfants ont été très attentifs durant toute la projection et ils ont beaucoup apprécié cette sortie. Le déplacement était pris en charge par l'amicale laïque.

ECOLE ST JOSEPH

Animations Morlaix Communauté
Morlaix Communauté propose chaque année aux écoles de participer à des parcours sur l'environnement. Cette année, le thème retenu est celui des déchets. Emilio Bataille, animateur pédagogique auprès de l'ULAMIR-CPIE du pays de Morlaix Trégor, est venu à l'école afin de sensibiliser les élèves au gaspillage alimentaire et au tri des déchets.

En maternelle et en CP, le thème a été abordé à partir d'un kamishibaï qui racontait l'histoire de « Lila et le chou-fleur ». Les enfants ont pu ainsi découvrir le jardin, ses cultures et l'importance de ne pas gaspiller les bons légumes d'Urbain le jardinier.

En CE et CM, les enfants sont allés visiter l'usine Cellaouate à Saint Martin-des-Champs. Ils ont pu ainsi comprendre la manière dont sont recyclés les journaux collectés à l'école et la transformation en ouate de cellulose. A travers différents ateliers, ils ont aussi découvert l'importance de bien isoler les habitations.

Carnaval
Pour fêter Mardi-Gras, les enfants de l'école Saint Joseph ont revêtu leurs plus beaux costumes et ont défilé dans les rues de Taulé. Ils se sont rendus jusqu'à la maison de retraite de Bel Air où ils ont été accueillis par toute l'équipe et par les résidents. Ils ont entonné quelques chants comme Monsieur Carnaval et Les couleurs des émotions et ensuite, ils ont partagé un bon goûter.

Le joyeux cortège est ensuite rentré à l'école. Les enfants retourneront à la maison de retraite au cours de l'année pour faire des activités avec les résidents.