Commune de Taulé

TAULÉ INFO

N°160 AVRIL 2022
Prochaine parution :30/04/22
Tél. 02 98 67 11 14
mairie@commune-taule.fr
www.commune-taule.fr
Du lundi au vendredi de 8h30 à 12h00
et de 13h30 à 17h00
Le samedi matin de 9h00 à 12h00

TAULÉ SOLIDAIRE

l'abeille finistérienne

Recevez le Taulé Info par mail dès sa parution : https://commune-taule.fr/actus/taule-info/

COMMUNIQUÉS

Actions en soutien de la population ukrainienne

Un logement équipé mis à disposition
Le logement de fonction de la maison de retraite est mis à la disposition de réfugiés ukrainiens. Un appel aux dons avait été lancé par la mairie afin d'équiper cette maison pouvant accueillir une dizaine de personnes. Les Taulésiens ont fait preuve d'une grande générosité et les membres du CCAS ont géré la collecte.

Envoi de matériel médical et de produits d'hygiène en Pologne à la frontière ukrainienne
La maison de retraite a fourni du matériel médical pour venir en aide aux Ukrainiens qui arrivent à la frontière polonaise. Ainsi des déambulateurs, fauteuils roulants, cannes anglaises inutilisés ont été rassemblés. Le tout a été chargé dans le fourgon de la commune avec les cartons contenant des produits d'hygiène fournis par la population taulésienne. Le fourgon s'est rendu à Plouigneau pour transférer le chargement dans le camion semi-remorque de 44 tonnes de la grande collecte de la mission solidarité menée sur le territoire de Morlaix Communauté.

A gauche, Loïc Bonhumeau, conseiller délégué, et André Monfort, policier municipal, devant le chargement avant le départ du fourgon pour Plouigneau.

Haïkus et tankas

Pousses et bourgeons
premiers émois de saison
le printemps se risque

Véronique Pédréro
Cie Poussières d'Histoires

Erratum bulletin annuel 2022

Listes des commerçants
Le garage Addict Auto a été remplacé par :
CAROSS AUTO
12 route de la gare
06 78 61 62 22

60ème anniversaire du cessez-le-feu en Algérie

Pour les commémorations du 19 mars, les membres de la section locale de la FNACA, les élus et la population se sont rassemblés autour du monument aux morts place du souvenir. Les anciens combattants ont été accueillis par les élus. S'en est suivi les discours et le dépôt de gerbe. La fin de la cérémonie a été marquée par la remise de la croix du combattant et de la médaille commémorative d'Algérie à François Cléach par Jacques Héliès président de la section inter-communale (Taulé, Henvic, Carantec).

Piégeage du frelon asiatique

Depuis de nombreuses années maintenant, nous luttons activement contre la prolifération du frelon asiatique sur la commune de Taulé. A l'heure actuelle, le seul moyen de lutter contre le frelon asiatique est de mettre en place un piégeage de printemps. L'intérêt du piégeage au printemps est de permettre la capture d'un grand nombre de femelles fécondées (reines) capables de construire et développer un nid.
Nous vous proposons d'y participer par la mise en place du piégeage de printemps du 1er avril au 1er juin 2022. Cette période de piégeage peut paraître courte mais l'objectif est de limiter au maximum le piégeage des insectes non ciblés. La commune met gratuitement à la disposition de la population des pièges. N'hésitez pas à venir les retirer à la mairie.

ASSOCIATIONS

COMITÉ DES FÊTES

Samedi 25 juin aura lieu l'Estival 2. Seront à l'affiche les concerts de Léonie, Neg'Marrons et Blankass.

La billetterie est ouverte via le site Hello Asso. Le prix de l'entrée est fixé à 8€. Plus d'informations sur le Facebook du comité des fêtes de Taulé.

APE DE PENZÉ

Les élèves de l'école de Penzé ont démarré l'initiation à l'optimist. Après 2 années d'interruption, les séances d'optimist ont repris sur la Penzé. Cette activité est proposée aux élèves volontaires du CE2 au CM2. Elle se déroule après la classe et elle est entièrement gratuite pour les familles (financée par l'APE). Chaque enfant pourra bénéficier de 8 séances. Les optimists appartiennent à l'APE et sont entretenus par les parents d'élèves. Ludo, moniteur du centre nautique de Saint-Pol-De-Léon, encadre cette activité qui se déroule au port de Penzé.

ACTU MÉDIATHÈQUE

Exposition "Biodiversité du pays de Morlaix"

L'association "Bretagne Vivante" expose des photos dans le hall et la médiathèque de l'Espace Imagine qui représente la biodiversité du Pays de Morlaix, entre Armor et Argoat. Plusieurs photographes amateurs et passionnés de nature de l'association arpentent les monts d'Arrée, les plages et rochers de notre côte. Ils photographient les plantes, les oiseaux, les insectes, les petites bêtes de l'estran, et bien sûr, les paysages majestueux. Venez admirer ces magnifiques clichés entre le 1er avril et le 1er juin dans le hall de l'espace Imagine et aux heures d'ouverture à la médiathèque.

Atelier "Herboristerie Familiale"

Mardi 5 avril de 18 h 30 à 20 h 30
Les plantes vous intéressent ? Vous souhaitez trouver des solutions naturelles à vos maux du quotidien ? Venez à la rencontre des plantes médicinales, apprenez à connaître leurs bienfaits, à les utiliser et fabriquez votre propre mélange.
Isabelle Conseil de Cap Santé animera cette soirée.
Pour cet atelier, le droit d'entrée coûtera 2 € et l'inscription est requise :
mediatheque@commune-taule.fr

La "Ludothèque Buissonnière"

La Ludothèque propose le rendez-vous suivant à la médiathèque : vendredi 29 avril 2022 de 16 h 30 à 18 h 30 pour le prêt et retour des jeux. Une soirée jeux est prévue de 18 h 30 à 21 h.

DU CÔTÉ DES ÉCOLES…

ÉCOLE DE PENZÉ

Spectacle de l'école
Pendant tout le premier trimestre, les élèves de l'école ont travaillé sur les cultures du monde (habitats, climat, faune et flore, mode de vie). Avec le concours de Philippe Monnier, intervenant de l'école de musique de Haut Léon Communauté, ils ont découvert des instruments inconnus : piano à pouce, balafon et ont appris des chansons des différents continents. Les élèves ont pu enfin présenter aux parents leur magnifique spectacle le 5 mars dans la salle du Triskell de Guiclan (la représentation de décembre avait dû être reportée).

Classe de maternelle CP
Avec Elodie, intervenante en EPS de la commune de Taulé, les élèves découvrent sans cesse de nouvelles activités. Au programme ce mois-ci, la collaboration, grâce notamment au jeu très amusant du parachute.

Dans le cadre de leur travail sur les animaux, les élèves de maternelle-CP ont eu le bonheur de découvrir de nouvelles « bestioles » dans leur classe... Il s'agit de phasmes. Les enfants observeront régulièrement leur croissance et s'occuperont de les nourrir. Des naissances ont lieu chaque jour, et les élèves peuvent observer leur croissance rapide.

Classe de CE-CM

Pour s'adapter aux consignes sanitaires strictes concernant les séances d'EPS, l'enseignante Audrey Martin a initié les élèves au yoga et à la sophrologie. Les élèves ont beaucoup apprécié...

ÉCOLE SAINT-JOSEPH

Animation Cantines saines et durables

L'association Au fil du Queffleuth intervient auprès de la classe de GS-CP pour des animations pédagogiques en lien avec la mairie et le projet « Cantines Saines Durables ». Ils travaillent autour de la biodiversité et du rôle des insectes dans la nature. Les enfants sont allés dans la rue du lavoir, à la recherche de petites bêtes. Ils ont ensuite fabriqué des maisons à insectes pour les observer et savoir de quoi ils se nourrissaient.

Initiation au handball

Les quatre classes de l'école ont la chance de découvrir le handball avec Laëtitia Premel Cabic du club de Taulé Carantec Handball. A travers des jeux et des ateliers, ils s'entrainent à manipuler les balles, à faire des passes, des dribbles, à défendre et attaquer. Les enfants sont ravis de bénéficier de cette initiation chaque semaine jusqu'aux vacances de Pâques.

Portes Ouvertes

L'école Saint Joseph est heureuse de vous accueillir le samedi 2 avril à l'occasion de ses portes ouvertes. Vous pourrez découvrir notre école, visiter les locaux, rencontrer l'équipe pédagogique et les associations de parents d'élèves. N'hésitez pas à nous contacter pour toute demande de renseignements et inscriptions au : 02 98 67 12 36

ÉCOLE JEAN MONNET

Á cette pandémie qui nous perturbe depuis deux ans déjà, vient s'ajouter aujourd'hui la détresse de tous ces Ukrainiens obligés de quitter leur pays... Deux jeunes sont actuellement inscrits à l'école. La nature, quant à elle, poursuit son rythme annuel. En est témoin ce camélia qui fleurit chaque année à l'entrée du groupe scolaire.

Le Conseil d'Ecole du 2ème trimestre s'est tenu le mardi 8 mars

Madame Moal, directrice, a mentionné les différentes activités réalisées durant le trimestre. Les CP/CE1 et les CE2/CM1 ont terminé un cycle natation. Les MS vont prendre la relève. Les CE2/CM1 et les CM1/CM2 engagés dans le projet « Rebonds favorables » en association avec le Rugby Club des Pays de Morlaix, ont bénéficié de l'intervention de deux éducateurs sportifs. Les enseignantes reproduisent maintenant les séances menées afin de conforter les compétences des élèves. Dans le cadre de la liaison Ecole-Collège, une professeure documentaliste est venue mener une activité autour d'un livre. Elle reviendra travailler avec eux au mois de mai. Madame Moal a également énuméré plusieurs projets et sorties programmés pour le 3ème trimestre. Elle a mentionné que l'ouverture d'un poste bilingue a été acté.

Journée Mardi-Gras

Mardi-Gras a bien sûr été fêté comme il se doit, en maternelle et en primaire. C'est une grande joie de se déguiser et les maîtresses ont également fait preuve d'imagination ! Il est de coutume de faire une sortie aux alentours de l'école. En raison du covid, cela n'a pas encore été possible, hélas…

L'école a participé au quart d'heure de lecture national

Jeudi 10 mars, le Centre national du livre, établissement public du ministère de la Culture, organisait l'opération « Lecture, grande cause nationale ». À 10 h, toute la population française était invitée à s'interrompre pour lire pendant quinze minutes. Cette opération a été suivie à l'école Jean Monnet. En soutien à cette initiative, la députée, Sandrine Le Feur, s'est rendue à l'école, accompagnée des élus Michel Argouarch et Aude Goarnisson, pour participer avec les élèves à ce quart d'heure de lecture et échanger sur le plaisir de lire. Tous ont noté l'implication et le sérieux des élèves.

Jumelage avec une école anglophone en Inde

Cette année, la classe de CE2/CM1 de l'Eco-école Jean Monnet a la chance de travailler en partenariat avec l'Eco-école City anglophone Montessori Rajajipuram, à Lucknow en Inde. Après une première approche par la rédaction de lettres rédigées en anglais pour se présenter, les élèves de Taulé, munis de tablettes numériques, ont réalisé un diaporama pour décrire leur école, la cantine, leurs projets…

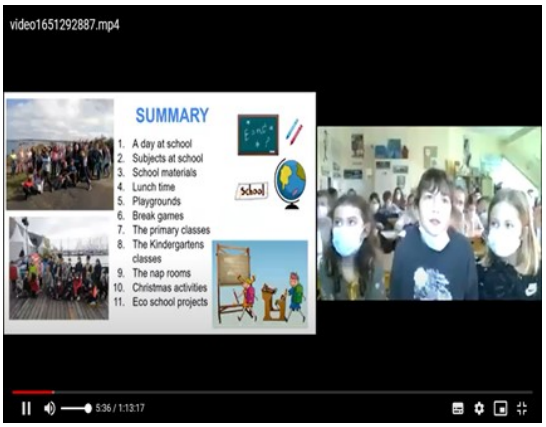

Ils ont présenté leur diaporama en anglais aux élèves indiens, qui les ont félicités ! Á leur tour, les correspondants ont expliqué leur vie à l'école, en Inde. Les élèves ont pu échanger pendant une heure et demie en visio-conférence, avec l'aide de leur enseignante Sandie Remeur. Les enfants ont pris beaucoup de plaisir et sont tous heureux de travailler ensemble pour protéger la planète. Lors d'une prochaine rencontre, les correspondants échangeront sur les différentes éco-actions menées dans chaque école, afin d'établir une action commune !

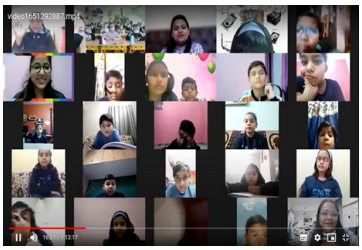

Á droite, les Taulésiens durant la viso conférence, à gauche les correspondants en Inde

Contact Ecole :
Tél. 02 98 67 13 91
ec.0291736E@ac-rennes.fr

Déchetterie – Ker Ar Big -Taulé

Du lundi au samedi :
Jusqu'au 14 avril 09 h - 12 h et 14 h - 17 h
à compter du 15 avril : 09 h - 12 h et 14 h - 18 h
Fermé le mardi / Tél : 02 98 79 03 61

PERMANENCES

MISSION LOCALE

INSERTION DES JEUNES DE 16 À 25 ANS
Mercredis 6 et 13 avril à l'espace Imagine.
Prendre rdv à Morlaix, au 02 98 15 15 50.

ADMR

Du lundi au vendredi à l'espace Imagine.
09 h – 12 h 30 sans RDV / 14 h – 17 h sur RDV
Tél : 02 98 79 02 43
Mail : *taule.regiondemorlaix@29.admr.org*
https://www.regiondemorlaix.admr.org
Facebook ADMR Région de Morlaix

RELAIS PETITE ENFANCE DU TERRITOIRE DE MORLAIX

Lundi 4 avril à l'espace Imagine.
Tél : 02 98 88 17 34
Mail : rpe.tdmx@enjeuxdenfance.fr

TEMPS D'ÉVEIL

Temps d'éveil suspendu.
Inscription au 02 98 88 17 34
Site : www.agglo.morlaix.fr, rubrique "pratique" puis "annuaire petite enfance"

ASSISTANTE SOCIALE

À l'espace Imagine
Prendre RDV auprès du CDAS de Morlaix :
Tél : 02 98 88 99 90

PRO BTP

Permanence tous les vendredis, sur RDV.
Tél : 02 40 38 15 15

CAUE

À partir de 9 h 30 par téléphone uniquement
au 02 98 15 31 36 (pas de présentiel).

ADIL Association Départementale d'Information sur le Logement

Permanences à Morlaix Communauté
2ème et 5ème mardis : 09 h – 12 h / 14 h – 18 h
3ème et 4ème mardis : 14 h – 18 h
Mardi 5 avril à l'espace Imagine.
(sans RDV : 10 h – 12 h / 16 h – 18 h)
https://www.adil29.org

Horaires Médiathèque

Ouverture au public

mardi, mercredi, vendredi : de 16 h 30 à 18 h 30
mercredi, samedi matin : de 10 h à 12 h
samedi après-midi : de 14 h à 16 h 30

Les réservations en ligne vous permettent de réserver via votre compte abonné sur le portail : https://mediatheque.commune-taule.fr/

Contact : 02 98 24 76 37
mediatheque@commune-taule.fr

ÉTAT CIVIL FÉVRIER 2022

Naissances
10 Février 2022, Gauthier, MEVEL

Décès
01 Février, Jean, Joseph JOURDREN
06 Février, Marie, LE NAN
10 Février, Marie-Thérèse LE SAOUT
11 Février, Alain, Louis, Clément, RICHARD
19 Février, Jeanne, Marie BLOCH
19 Février, Odette, AUFFRET
22 Février, Jeannine AUTRET

DEVINETTES ET PROVERBES DE BRETAGNE

- Pet lost leue
  Zo ezhomm da vond da dapout an neñv ?
- unan ma vez hir awalc'h.

- *Combien de queues de veaux*
  Faut-il pour atteindre les cieux ?
- *Une, si elle est assez longue.*

LE CULTE

Dimanche 17 avril : 9h30 Taulé messe de Pâques

Pour tous renseignements concernant aussi bien les baptêmes, les mariages, les funérailles ou pour toute autre question, il faut s'adresser directement au presbytère de St Pol de Léon au 02 98 69 01 15
Permanences :
du lundi au samedi de 9 h 30 à 11 h 30.
Inscriptions pour les baptêmes et mariages le samedi matin de 10 h à 11 h 30.

Prêtre responsable : Père Guillaume Croguenec