Commune de Taulé

TAULÉ INFO

N°174 Juin 2023
Informations municipales
Prochaine parution :03/07/23
Tél. 02 98 67 11 14
mairie@commune-taule.fr
www.commune-taule.fr
lundi, mardi, mercredi, vendredi
de 8h30 à 12h00 et de 13h30 à 17h00
Le samedi matin de 9h00 à 12h00

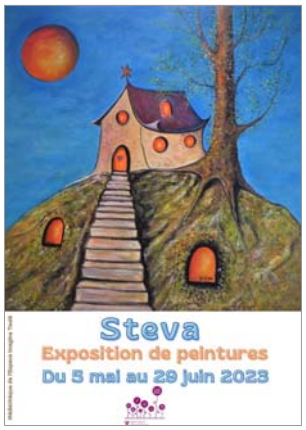

Recevez le Taulé Info par mail dès sa parution : https://commune-taule.fr/actus/taule-info/

Médiathèque

Cinéma "Festival International du Film Très Court Métrage" : pays de Morlaix de 3 au 11 juin -

Les Films Très Courts (- de 4 mn) sont répartis en différentes sélections d'une durée d'une heure environ, excepté pour la Compétition Internationale qui dure deux heures (avec entracte). Ils sont donc mis bout à bout, avec un très court enchaînement qui permet de passer d'un univers à un autre en douceur pour ainsi composer un film à part entière, avec une narration qui lui est propre.

La Sélection Rions (avant la fin du monde**)** est la grande nouveauté de 2022. Composé de 20 films comiques ou tragi-comiques, ce programme propose une tranche d'une heure de rigolade, parce c'est bon de rire, et surtout de rire ensemble dans une même salle. Elle aura lieu à la médiathèque **le mardi 6 juin de 18 h 45 à 19 h 35 (50 mn)**.

La Sélection Familiale est destinée aux petits et grands enfants au **Centre de l'Enfance le mercredi 7 juin à 10 h 30**

En 50 minutes, les films s'égrènent comme autant de portes ouvertes vers des univers magiques, lumineux et sensibles. La plupart des films sont sans paroles (ou avec très peu de dialogues) pour que la barrière du langage ne soit pas un frein à l'émerveillement.

La Compétition Internationale est à l'image d'un kaléidoscope des derniers courants de la création cinématographique mondiale des films de moins de quatre minutes. 40 films Très Courts concourent pour obtenir une place au sein d'un palmarès décerné par le Jury, mais aussi par un public exigeant. La date à retenir est le **samedi 10 juin à partir de 16 h 30 à la médiathèque.**

Fermetures exceptionnelles de la Médiathèque
le vendredi 23 et le samedi 24 juin
pour cause de Fête de la Musique

Vous voulez vous inscrire à une conférence, animation, atelier ? Vous pouvez vous inscrire directement par le portail et retrouvez toutes les informations et actualités de la médiathèque à cette adresse :
https://mediatheque.commune-taule.fr/au-programme

Exposition peintures de Steva du 5 mai au 29 juin 2023

Son atelier est à Plouégat-Guerrand depuis cinq ans. Brigitte Conan, alias Steva, expose le plus souvent en Bretagne mais aussi dans les salons et sur invitations, que ce soit en Normandie, en Belgique et plus récemment à Paris en galerie. Depuis le mois d'avril, s'est installée à Dinan dans un nouvel espace atelier-galerie dans le centre historique. Le sens de son travail c'est d'inviter à faire rêver le public, en se connectant à un monde bienveillant, tendrement poétique, l'enfance n'est jamais loin. La plupart de ses peintures naissent sous le coup d'une émotion, un beau paysage, une rencontre, l'actualité... L'imagination fait le reste. La technique ? Elle est au service de son imagination: acrylique, collages, encres, feutres...parfois huile ou gouache. Elle travaille également sur commande (steva_peintre@yahoo.fr - www.stevartiste.com).
Un monde fascinant et magique qui s'expose !

Conférence "Prendre soin de sa mémoire au naturel"

mardi 13 juin de 18 h 30 à 20 h 30 – Gratuit

La mémoire est un bien précieux qu'il nous faut conserver. Mais elle nous fait quelquefois défaut ! Venez mieux comprendre le fonctionnement de notre cerveau, et les astuces pour le maintenir en pleine forme, à travers les plantes et l'alimentation. Animée par Isabelle Verny de Cap Santé, l'inscription est nécessaire à cette adresse : mediatheque@commune-taule.fr

Atelier d'initiation CANVA

Proposé et animé par la conseillère numérique de Morlaix Communauté, le jeudi 22 juin de 14 h à 16 h 30, aura lieu un atelier d'apprentissage de prise en main du logiciel CANVA.
Lors de cet atelier, vous créerez une carte d'invitation. Pour cela, il faut déjà avoir les bases de traitement de textes, du copié-collé et posséder une adresse courriel. Cette session accueillera 4 participants (tes) maximum. Merci de vous inscrire à ce numéro : 06 25 58 67 06 **avant le 21 juin 2023.**

La maison BEL AIR vous informe

La Maison BEL AIR, EHPAD de Taulé, est à votre disposition pour la livraison de repas à domicile tous les jours de l'année avec 3 passages par semaine entre 13H00 et 15H00. Les repas sont élaborés sur place et conditionnés en barquettes individuelles réchauffables au micro- ondes.
Une participation financière est possible de la part de votre caisse de retraite ou de votre aide sociale (APA, …). Rapprochez-vous de leurs services pour plus d'informations.

Pour tous renseignements complémentaires, merci de joindre la cuisine de l'EHPAD au 02.98.67.64.00 entre 13H00 et 15H00.Par ailleurs, la Maison BEL AIR dispose de 2 places d'hébergement temporaire.
Ce dispositif peut permettre aux proches aidants de s'absenter ponctuellement ou être utile à la personne comme première étape avant une entrée définitive en EHPAD.
Vous pouvez prendre contact au 02 98 67 11 24 pour toute informations complémentaires.

Challenge pays de Morlaix-la source

De belles performances sur la course des 2 clochers le 08 mai 2023.

Les marcheurs de Taulé

Randonnée chaque jeudi sur Taulé ou les communes environnantes.
Rendez-vous sur le parvis de l'église de Taulé.
Départ à 20 h précises.
Durée de 2 h à 2 h 30 suivant la distance (7 à 10 km).
Gratuit - Pas d'inscriptions
Contacts : 02 98 67 14 40 - 02 98 67 12 96
06 61 74 79 47

8e Edition du challenge Loïc Riou

Le 8e challenge Loïc Riou qui s'est déroulé le 29 et 30 avril 2023 a connu un réel succès.
Cette année était internationale, avec la visite des Belges du Royal Dottignies Sport qui ont partagé leur bonne humeur autour des terrains. Ce séjour leur a également permis de découvrir notre magnifique région, de profiter des douceurs locales, ils ont ainsi visité plusieurs crêperies des communes du secteur. Le tournoi a également vu des clubs normands participer et séjourner dans des campings à proximité ou à l'auberge de jeunesse de Morlaix.
Durant ce week-end, c'est un peu moins de 1000 footballeurs en herbe qui ont foulé la pelouse du stade Guengant-Yvis. Les vainqueurs en catégorie U11 sont les Parisiens de Montrouge et en U13 l'US Concarneau pour la 3e année consécutive.

La belle météo a également permis aux Taulésiens et aux visiteurs de venir en nombre.
Les retours positifs sur l'organisation de la part des différents clubs ou partenaires ont ravi l'ensemble des dirigeants et la centaine de bénévoles.

Pétanque Loisirs Taulé

Les objectifs sont atteints, cap sur l'organisation de l'édition 2024
Sept doublettes et une triplette à la rencontre amicale de la Pétanque Loisirs.
La rencontre amicale de la pétanque opposant des joueurs de Taulé, Penzé et Carantec s'est déroulée Samedi 13 Mai au boulodrome de Taulé. C'est dans une ambiance conviviale et sympathique que 17 joueurs, répartis en sept doublettes et une triplette, se sont affrontées sur quatre parties.
Victoire féminine : Marie -Therese de Penzé.
Victoire masculine : Loïc de Kerbriant et Stéphane Bargain de Taulé.
La prochaine rencontre aura lieu en Septembre.

Le club est ouvert à tous le Mardi et le Samedi de 14 heures à 18 heures.

Marché du Vieux Clocher

L'US Taulé travaille maintenant d'arrache-pied sur la 3e édition de son marché de producteurs, dernière manifestation de la saison 2022/2023.
Il s'appellera dorénavant le « Marché du Vieux Clocher » et aura lieu, le dimanche 11 juin de 9h à 18h.
De nombreux stands seront encore présents, légumes, viande, fleurs, miel, vannerie, crêpes, grillades, buvette…
Les crustacés (araignées, homards) seront à nouveau cuits sur place selon vos envies.
Il y aura aussi la possibilité de rêver avec quelques véhicules anciens présents ou encore réaliser un baptême en Harley-Davidson.
La solidarité avec le stand du secours populaire sera également présente pour cette édition.
Le midi un repas moules/frites avec apéritif et crêpe dessert sera proposé au tarif de 12€
(possibilité de réserver des parts dans les commerces de la commune)
Enfin, le début d'après-midi verra le groupe de musique « Les Glochos » animer le marché.
Une édition faite pour passer une belle journée et rendre heureux petits et grands !!!

On se donne rendez-vous le dimanche 11 juin sur la place devant le vieux clocher…

Audition école de musique

Samedi 3 Juin à 18h00, venez écouter l'audition de l'école de musique: Piano, guitare, accordéon, chant… puis le groupe vocal Imagin'air et le groupe de variété CRYSTAL.

Entrée Gratuite

Le Boucher à la Côte

Début mai Olivier Berder a repris la boucherie Siou. Olivier, agé de 50 ans a débuté comme apprenti en 1989 à la boucherie Potiron de Lesneven. Il a ensuite exercé dans cette même boucherie, puis chez Gad et enfin au grand territoire du Pontic à Landivisiau.

Le magasin est ouvert du mardi au samedi de 7h30 à 19h30 et le dimanche de 7h30 à 12h30 (un petit peu de repos le dimanche après-midi et le lundi).
La boucherie continuera à proposer de la viande de qualité et des plats préparés avec une petite touche personnelle, Olivier est accompagné de Marie Jo Siou et Christine Colliou.
D'autres collaborateurs viendront bientôt renforcer cette équipe.
Tel : 02 98 67 11 12

La guinguette de Penzé

La guinguette a ouvert vendredi 26 mai 2023, face à la Penzé et dans un cadre agréable.
Venez découvrir les galettes, crêpes, glaces et paninis, ou siroter smoothies, et boissons chaudes ou froides.
Horaires de juin : lundi, mardi, vendredi et samedi de 11h30 à 14h00 et de 18h30 à 21h00.
Mercredi de 11h30 à 15h00
Dimanche de 16h00 à 21h00
Fermé le jeudi
Ouvert 7 jours sur 7 à partir de mi juillet.

Glacier

Tous les dimanches après-midi à Taulé à partir de 16h30 Mairie, rue Jakes Hélias, rue Jacques Prévert, résidence des vergers, lotissement de Kerloscant, rue de Coatudual, rue du terrain des sports, rue du patronage (impasse), allée des primevères, rue des Lilas, rue des Bruyères, rue des Hortensias, résidence Coat Héol,terrain de Foot, résidence Saint Herbot,résidence des chênes, résidence Névez ar Rest, résidence Perentes, résidence Roz Velion, Port de Penzé.

Transport scolaire - rentrée 2023

Brunch de la fête des mères

Communiqués

LA DEPUTEE SANDRINE LE FEUR A LA RENCONTRE DU CONSEIL MUNICIPAL JEUNES :

Vendredi 26 mai 2023, Madame Sandrine LE FEUR, Députée du Finistère, a répondu avec plaisir à l' l'invitation des jeunes du Conseil Municipal Jeunes (CMJ) pour les rencontrer et échanger avec eux. Elle a été accueillie par Madame Aude GOARNISSON, 1ére Adjointe au Maire de TAULE, et Mme Régine BOULANGER, conseillère déléguée.

Après une présentation claire et précise de l'Assemblée Nationale, du Sénat et de leurs commissions, Madame LE FEUR a défini les missions multiples du Député :

Au niveau national : Voter les lois et contrôler l'action du gouvernement. Elle a évoqué avec les enfants quelques sujets de ces derniers mois, notamment: la réforme des retraites et les travaux parlementaires sur l'utilisation des pesticides.

Au niveau de la circonscription : Être au plus près et à l'écoute de la population afin d'accompagner les projets locaux, prendre en considération les demandes d'aide, faire remonter les difficultés et contribuer à trouver des solutions. Elle a précisé que son action sera toujours guidée par l'intérêt général.

Répondant aux questions spontanées des enfants, elle confirme qu'être élue demande beaucoup d'engagement. Elle doit organiser sa vie entre ses obligations à Paris, celles de sa région, de sa famille et de sa vie professionnelle.

Les enfants ravis ont remercié Madame la Députée pour ce moment de convivialité agrémenté d'un délicieux goûter, préparé par Vincent Quiviger et Julie Rivoal du restaurant scolaire.

Mémo nouvelle organisation collecte :

En ce début juin, les collectes des nouveaux bacs individuels vont débuter

1ère collecte du bac à couvercle jaune le lundi 5 juin , 2ème collecte lundi 19 juin

1ère collecte du bac à couvercle bordeaux le lundi 12 juin ATTENTION à présenter aussi votre ancien bac pour être repris par les services de collecte.

2ème collecte lundi 26 juin

Vous n'avez pas encore récupéré vos bacs individuels?

Rendez-vous le vendredi 16 juin de 9h à 12h et de 14h à 18h aux services techniques (ZA de Bel Air)

ATTENTION : sont concernés uniquement les habitants et professionnels de la zone agglomérée

Un doute ? une question ? n° vert Morlaix Communauté : 0 800 130 132

Les Travaux du mois :

Réfection des trottoirs rue du terrain des sports par l'entreprise Travaux Publics du Trégor.

Carte des marchés :

La carte des marchés finistériens va bientôt paraître.

Elle sera disponible en mairie, n'hésitez pas à venir la chercher.

Il n'y a pas un jour de la semaine qui n'ait pas son marché. Grands ou petits, couverts ou de plein air, en journée ou nocturne, à l'année ou en saison. Bien plus qu'un simple lieu où faire ses courses, le marché est un espace de convivialité. Un lieu où nos cinq sens sont en éveil. Une manière de découvrir les 1001 facettes du Finistère à travers ses produits et ses producteurs, ses spécialités, mais aussi sa culture, ses traditions, son patrimoine et ses habitants.

Erratum

Quelques erreurs se sont malencontreusement glissées dans le bulletin d'informations annuel N°62-Janvier 2023.

Vous trouverez les corrections ci-dessous :

Page 24 Rubrique « services »

Taxi Bernard Jourdren
23 Lotissement de Kerloscant
02 98 67 19 94

Information supprimée :

Page 25 Rubrique « Professionnels de santé »

A. D. M. R.
(AIDE A DOMICILE EN MILIEU RURAL)
JOURDREN Jeannine, Responsable de secteur
Secrétariat : Espace IMAGINE - Allée de Kerloscant
02 98 79 02 43
Service Téléalarme : Joseph TRÉANTON
02 98 67 17 26

Service Téléalarme :
Mme Rose GOURVIL
02 98 79 10 59
06 20 22 22 24

Page 26 Rubrique « Culture »

- **CAFÉ SES SCIENCES**
  (Conférences / débats destinés à l'informatique scientifique)
  Contact : robelle@wanadoo.fr
  Association AIA
  Robert Bellé, Tel 06 31 59 47 59

Objet : dispenser la culture scientifique accessible à tout public sur des sujets d'actualité et susciter chez les jeunes l'intérêt pour les sciences

Page 26 Rubrique « Loisirs »

- **AIDE INFORMATIQUE APPLE**
  (APPRENTISSAGE ET PERFECTIONNEMENT)
  M. Robert Bellé (Président)
  Tél : 06 31 59 47 59
  robelle@wanadoo.fr

Objet :aider les possesseurs d'ordinateurs Apple à utiliser leur logiciels et matériels

Nous adressons nos sincères excuses aux personnes concernées.

PREVENTION

Dans le cadre de la lutte contre la mort subite par arrêt cardiaque, le ministère chargé de la santé a engagé, depuis 2007,
des actions en faveur du développement de l'implantation des DAE (**D**éfibrillateur **A**utomatique **E**xterne) sur l'ensemble du territoire et de leur facilité d'accès.
Sur la commune de Taulé, 4 appareils sont opérationnels. Ils sont positionnés:
Penzé
- espace "vidange campings cars"
Taulé
-salle Stéréden (face à salle Héol)
- Mairie de Taulé (côté vieux clocher)
- Entrée espace Imagine

STAYING ALIVE est une application mobile gratuite qui permet de localiser les défibrillateurs cardiaques et les personnes formées aux gestes de premiers secours.

Opération Tranquillité Vacances

Si vous vous absentez pendant les vacances scolaires, les services de police ou de gendarmerie peuvent, à votre demande, surveiller votre domicile ou votre commerce au cours de leurs patrouilles quotidiennes.

Avant votre départ, inscrivez-vous auprès de la brigade de Gendarmerie ou de la Police Municipale de Taulé.
Remplir le formulaire sur le site de la maire, et le remettre à la Gendarmerie ou à la Police Municipale au moins 48 heures avant votre départ.

Prime à la conversion 2023

La prime à la conversion 2023 a été augmentée pour inciter les citoyens français à se diriger vers la transition énergétique. En effet, si vous achetez un vélo classique ou électrique vous pouvez, si vous répondez aux différents critères d'éligibilité, disposer d'une aide financière :

- Les critères d'éligibilité ont été rehaussés, à partir du 1er janvier 2023 dans le but de couvrir 50 % des ménages les plus modestes (revenu de référence pondéré par le nombre de parts fiscales inférieur à 14 089 €, contre 13 489 € en 2022).
- Pour les citoyens résidant en France et présentant des ressources inférieures à 14 089 euros, ou encore en situation de handicap, vous pouvez prétendre à cette aide.

Toutes les aides en fonction du vélo acheté sont disponibles sur la page https://www.agence-france-electricite.fr/actualites/bonus-velo/. Pour bénéficier de cette aide, il est nécessaire de déposer sa demande sur le site.
https://www.primealaconversion.gouv.fr/dboneco/accueil/
dans un délai de six mois suivant la date de facturation du vélo.

Pause histoire

UN GRAIN DE SABLE

C'est l'histoire d'un grain de sable. Un tout petit grain de sable parmi des millions, des milliards de grains de sable. Un grain de sable qui voulait être un rocher.
Le grain de sable roulait dans les vagues pour aller vers le rivage. Sur le rivage il se plaçait sur le haut des plages de sable pour être dans le vent Il s'agitait, se remuait, n'était jamais satisfait, allait d'un bout à l'autre de la plage en se plaçant dans le vent.

Heureusement la mer montait deux fois par jour et le roulait sous les vagues. Alors il pouvait se reposer.
Mais dès la marée basse il reprenait son agitation et son imagination menait ses pas. Sans voir le temps qui passait il se rêvait gros rocher, solide repère sur le littoral, appui pour les humains qui s'y adossaient, espace de jeu pour les enfants. Ah il serait utile alors. Il vivrait enfin.

Et les rochers du rivages le voyaient, toujours remuant, toujours voulant autre chose. N'étant jamais lui-même. Et les rochers ne disaient rien, les rochers ne disent rien. Les rochers sont patience. Ils habitent en eux-mêmes. Ils en sont tout à fait satisfaits. Ils se chauffent au soleil et ils reçoivent tout autant le gel qui les pénètre, et qui parfois même les déchire. Mais les rochers ne s'en offusquent pas. Ils remercient le gel de leur faire découvrir cet état nouveau qui dans le temps attendait et qui hors du temps les constituait.
Les rochers se disaient aussi que le grain de sable qui s'agite et se remue et même s'absente de lui-même dans le temps, doit être cela aussi . Dans le temps et l'espace l'état de chacun, de chaque chose se déroule dans une suite de causes et d'effets pour que hors du temps chacun ou chaque chose soit pleinement ce qu'il doit être avec cela aussi qui a constitué son chemin.

Mais le petit grain de sable ne le savait pas et parfois s'en tourmentait.

Un jour le vent le poussa vers un gros rocher de granit, un des plus gros de la plage. Le grain de sable se coinça dans un creux du rocher et ne put plus remuer. Mais n'être plus roulé pas les vagues ni par les vents lui procura tout le loisir d'écouter et de sentir le rocher contre lui. Et la paix du rocher rayonnait tout autour. Le petit grain de sable se sentait bien et calme ; ce qui était tout à fait nouveau pour lui. La paix venait du vide du rocher. La paix emplissait le rocher. Les atomes du rocher avec leurs noyaux et leurs électrons dansaient la paix du rocher, ils n'étaient que cela : la danse de la paix de la pierre. Le minéral était musique inspirée de la paix. Et avec la paix va l'amour et le rocher aima donc le petit grain de sable et celui-ci le ressentit bien et en retour aima aussi le rocher.

De ce jour le petit grain de sable n'eut plus à s'agiter. Il s'était trouvé minéral aussi, danse et musique aussi, animées par la paix et l'amour. Il en ressentit une joie qui rayonna aussi tout autour de lui et qui l'habitait tout entier. Dès lors il n'aspira plus qu'à être lui-même. Il ne voulait plus jamais être autre chose que lui-même.

« Histoires pour les enfants les petits et les grands»
Avec l'aimable autorisation de Bernard CORRE, Auteur Taulésien

Du côté des écoles : Groupe scolaire Jean Monnet

Conseil d'École du 2ème trimestre:
Il s'est tenu sous la présidence de la Directrice, Madame Fabienne Moal, en présence de l'Equipe éducative, les enseignantes et les Atsem, Madame Goarnisson, adjointe aux affaires scolaires et M. Argouac'h, Conseiller Municipal délégué, les Parents élus et M. Guéguen D.D.E.N.

Madame Moal a rendu compte des effectifs actuels de l'École et les perspectives pour la prochaine rentrée.

Les activités et projets pédagogiques réalisés ont été relatés dans les précédents bulletins.
Le cycle natation se poursuit et concerne actuellement les GS et MS de maternelle.

Le projet Minestory se poursuit. Il consiste en une modélisation du site du Château du Taureau. Débuté cette année, il se poursuivra durant la prochaine année scolaire.

La sortie scolaire de fin d'année aura précisément lieu au Château du Taureau, pour toute l'Ecole.

Un cadeau inattendu
La nature nous réserve parfois des surprises ! Telle cette inflorescence qui est apparue dans une vasque, sur le parking du groupe scolaire ! Un effet du réchauffement climatique ? Elle sera sans doute éphémère mais on a quand même eu le plaisir de l'admirer !

Action « Preven'ty

Le **S**ervice **D**épartemental d'**I**ncendie et de **S**ecours du Finistère est intervenu au groupe scolaire le 22 mai, afin de réaliser une sensibilisation aux risques domestiques et plus particulièrement l'incendie, auprès des élèves du primaire. Cette intervention sera relatée dans le prochain bulletin.

Projet « énergies »
La classe de CM1-CM prépare une présentation vidéo, à destination de la municipalité, avec pour thématique « l'énergie est notre avenir ». Dans le cadre de la rénovation énergétique de l'école, les élèves, forts de leurs apprentissages sur le sujet, en classe ou lors d'ateliers et de sorties, vont se positionner en « préconisateurs » pour une énergie plus verte et pour des économies d'énergie au groupe scolaire.

Concours Gallimard sur la poésie :

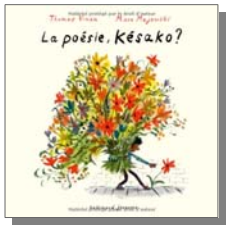

À l'occasion de la parution de l'album «La poésie, késako ?» de Thomas Vinau et Marc Majewski, et de l'anthologie «L'arbre en poésie», participez à notre concours «Dessine-moi un poème» avec vos élèves des cycles 1, 2 ou 3, du 6 au 31 mars 2023, et gagnez peut-être des exemplaires des collections «Enfance en poésie» ou «Folio Junior Poésie» pour votre classe !
La classe de CE1-C22 a participé au concours, en réalisant un dessin. Elle a obtenu une récompense, à la grande joie des enfants, sous forme de livres.
Bravo, les poètes !

Contact Ecole :
Tél. 02 98 67 13 91
E-mail : ec0291736E@ac-rennes.fr

Du côté des écoles: Ecole Saint Joseph

370 euros remis à l'Association « *Camilien et la team* »

Le mois dernier, une opération sandwichs avait été menée par l'école en faveur de l'association Camilien et la team. Cette manifestation a permis de récolter 370 euros. En parallèle, les membres de l'association ont proposé d'organiser un concours de dessins. Les dessins retenus illustreront leur affiche pour promouvoir le don du sang.
Les familles, l'équipe soutiennent « Camilien et la team » dans leurs actions ! Un grand merci pour leur venue et bravo pour le combat mené !

Félicitations aux gagnantes du concours : Rose et Enora !

Sortie à Pleyber Christ :

Dans le cadre de l'éducation à l'environnement, les CM sont allés à Pleyber-Christ avec un membre de l'association "Au Fil du Queffleuth et de la Penzé". Ils ont travaillé sur les énergies renouvelables avec la visite d'une chaudière à bois, la visite de l'entreprise Coat Bro Montroulez et enfin la visite du site éolien.

Le rugby à l'école :

Tous les enfants de l'école, de la PS au CM2 ont commencé un cycle de rugby avec Emmanuelle COUPE, intervenante de l'Ugsel. Tous les 15 jours, elle vient initier les élèves à ce sport collectif. Les plus petits se familiarisent à ce ballon ovale tandis que les plus grands ont déjà appris les règles du rugby, à se faire des passes et à marquer un essai.

Une sculpture à l'école :

Dans le cadre du projet d'école autour du volume, toutes les classes ont bénéficier de l'intervention de Julien Thomas, médiateur culturel à Morlaix. Il a présenté une sculpture de Jean Paul Thaeron. Puis, les enfants ont donné leurs impressions et ont pu prendre le temps de la dessiner.

Les pirates envahissent l'école :

« Christophe Colomb, pirates, trésor, caravelle,… », voilà le vocabulaire des élèves de PS-MS au mois de mai qui ont travaillé sur les pirates et les navigateurs. Dans le cadre du thème d'année « Voyage au fil du temps », vous l'aurez compris, les enfants de la classe travaillent donc désormais sur la période des Temps modernes !
Au travers différentes activités et épreuves, nos moussaillons ont tenté de récupérer le coffre, sa clef ainsi que le trésor.

Sortie à Traon Nevez :

Dans le cadre des animations nature sur l'eau proposées par les étudiants du lycée de Suscinio, les GS CP se sont rendus sur le site de Traon Nevez à Plouezoch. Ils ont retrouvé de nombreux enfants des écoles du secteur de Morlaix et ont été accueillis par le capitaine Plouf et son fidèle moussaillon ! Tout au long de la journée, les enfants ont participé à des ateliers autour du littoral, la mare, les sédiments ou bien encore les amphibiens. Une journée enrichissante sous le soleil et dans un cadre magnifique.

Le 100 éme jour d'école :

Les GS-CP ont fêté le 100ème jour d'école. Depuis le début de l'année scolaire, les enfants comptent les jours en faisant tourner leur roue quotidiennement. Ils placent une paille dans les gobelets des Unités et fabriquent des dizaines.

Ce rituel favorise la construction du nombre. Le 4 mai, c'est bien une centaine qui a été réalisée ! Pour fêter cet évènement, de nombreux défi ont été réalisés ! Les CP devaient réaliser une collection de 100 objets puis réaliser par groupe différents défis autour du nombre 100.
Bravo à eux !

Vous souhaitez inscrire votre enfant à l'école Saint Joseph ?
Céline Floch, directrice, reste à votre disposition pour tout renseignement.
Téléphone : 02 98 67 12 36

Infos

Roue Libre Vers Morlaix

Samedi 24 Juin 2023 :

Vélorution conviviale ouverte à tous

pour demander l'aménagement de voies cyclables sécurisées reliant les communes.

Convergence suivie d'un pique-nique collectif.

Journées Portes ouvertes :

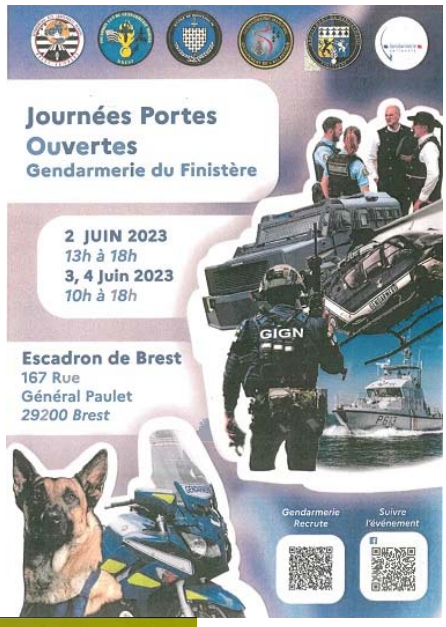

Matinée Détente au Fil de l'Eau

Dimanche 25/06/2023 de 09h00 à 12h30

« La matinée détente au fil de l'eau » vous permet de longer la rivière de Morlaix, à pied, à vélo, en roller, trottinettes,en poussette…

La route de la « corniche » entre les écluses de St-Martin-des-Champs et le Frout à Carantec sera fermée à la circulation motorisée.

Une matinée toute en douceur pour flâner et découvrir la Baie de Morlaix en famille, entre amis…

Les TAD COZ du Léon *(les vieux tracteurs du Léon)* :

Une vingtaine de vieux tracteurs traverseront la commune de Taulé dimanche 25 juin 2023 vers 15h00 en direction de Penzé.

Faire des économies d'énergie au bureau

Les sources d'économies d'énergie sont nombreuses sur les lieux de travail, notamment pour celles et ceux qui travaillent dans des bureaux. Le chauffage est la principale source de consommation, il convient de programmer les radiateurs uniquement les jours où les bureaux sont occupés et de les baisser ou les éteindre en cas d'absence de plus d'un jour. Il est possible de tirer profit de la lumière naturelle ou d'éclairer uniquement son poste de travail plutôt qu'une pièce entière, de se laver les mains à l'eau froide ou encore d'utiliser une thermos pour les boissons chaudes. Et bien sûr éteindre les ordinateurs, imprimantes et appareils électroniques en cas d'absence. Autant de petits gestes qui permettent de faire de vraies économies !

Heol vous offre un conseil neutre et gratuit pour vos projets de construction, rénovation thermique et économies d'énergie au 47 rue de Brest à MORLAIX (sur RDV). Plus d'infos au 02 98 15 18 08 et www.heol-energies.org

Cadre de vie : Taulé en mode été

Comme annoncé dans le Taulé info de Mars, le service espaces verts installe une ambiance estivale à différents endroits de Taulé et Penzé. **Bravo à l'équipe !!!**

PERMANENCES

MISSION LOCALE
INSERTION DES JEUNES DE 16 À 25 ANS
Les mercredis 7 et 21 Juin à l'espace imagine
Prendre rdv à Morlaix au 02 98 15 15 50.

ADMR
Accueil du lundi au vendredi à l'espace Imagine.
09 h – 12 h 30 sans RDV / 14 h – 17 h sur RDV
Tél : 02 98 79 02 43
Mail : taule.regiondemorlaix@29.admr.org
https://www.regiondemorlaix.admr.org
Facebook ADMR Région de Morlaix

RELAIS PETITE ENFANCE
DU TERRITOIRE DE MORLAIX
Permanences à l'espace « Imagine »
Les lundi 12 & 26 Juin de 13h30 à 17h
Tél : 02 98 88 17 34
Mail : rpe@agglo.morlaix.fr

ASSISTANTE SOCIALE
À l'espace Imagine.
Prendre RDV auprès du CDAS de Morlaix :
Tél : 02 98 88 99 90

France Service
En mairie
Tous les mardis à partir du 27 Juin

PRO BTP
Permanence tous les vendredis, sur RDV.
Tél : 02 40 38 15 15

CAUE
À partir de 9 h 30 par téléphone uniquement
Tél : 02 98 15 31 34 (pas de présentiel).

CONSEILLER NUMÉRIQUE
Permanence tous les mercredis à la Médiathèque
9h00 à 12h00 et de 13h30 à 17h30.
Pour prendre rendez-vous : 06 25 58 67 06

ADIL Association Départementale d'Information sur le Logement
Permanences à Morlaix Communauté
2ème et 5ème mardis : 9 h – 12 h / 14 h – 18 h
3ème et 4ème mardis : 14 h – 18 h
https://www.adil29.org

SERVICE SOCIAL MARITIME
Monsieur DHERBECOURT propose des permanences tous les : Les 2nd et 4ème jeudi du mois le matin sur MORLAIX – 11, Quai de Tréguier
Tél : 02 98 43 44 93
Mail : brest@ssm-mer.fr

LE CULTE

Messe : Samedi 17 Juin à 18h30 Taulé

Pour tous renseignements concernant aussi bien les baptêmes, les mariages, les funérailles ou pour toute autre question : s'adresser directement au presbytère de Saint-Pol de Léon au 02 98 69 01 15.

Permanences :
du lundi au samedi de 9h30 à 11h30.
Inscriptions pour les baptêmes et mariages :
le samedi de 10h à 11h30.
Prêtre responsable : Père Guillaume Croguenec

HORAIRES MEDIATHEQUE

⚠ ***Fermée le 23 et 24 juin***

	Mardi	Mercredi	Vendredi	Samedi
Matin		10h - 12h		10h - 12h
Après-midi	16h30 18h30	16h30 18h30	16h30 18h30	14h 16h30

DEVINETTES ET PROVERBES DE BRETAGNE

Ur gevnidenn diouzh ar mintin
Sin a wall fin,
Ur gevnidenn diouzh an noz
Sin a geloù mat antronoz

Une araignée le matin
Signe d'une mauvaise fin,
Une araignée le soir
Signe de bonne nouvelle le lendemain.

Déchetterie - Ker Ar Big – Taulé

Du lundi au samedi :
9 h 00 – 12 h 00 et 13 h 45 – 18 h 00
Fermé le mardi / Tél : 02 98 79 03 61

Directeur de la publication
Gilles CREACH
ISSN : 2103-0812 version papier
ISSN :2101-5945 version en ligne